



Business Software mit System - europa3000™
Die Kerneigenschaften und Besonderheiten der führenden Business Software

europa3000™ – Business Software mit System

Das europa3000™ Business Software System bietet Ihnen höchste Flexibilität und Anpassbarkeit an Ihre betrieblichen Bedürfnisse und eine ausgezeichnete Benutzerführung. europa3000™ verfügt über einen Kern an Funktionen (die System-Engine) und darauf abgestimmte Module.

Wichtige Eigenschaften

- .NET-Plattform
- Multithread-Technologie (mehrere Programme gleichzeitig)
- 1'000 Mandanten
- 1'000 Benutzer (zahlreiche user-individuelle Einstellungen)
- Rollenbasierende Benutzergruppen
- Breiteste Modulpalette am Markt
- Freie Positionierung der Navigation
- Unbegrenzte Fremdwährungen
- Direkte Ausgabe nach Word/Excel
- Archivierung in PDF und HTML
- Macrofunktion
- Verschiedene Arbeitsoberflächen
- Komfortable Editoren (ProcessEdit™)

Unterstützte Betriebssysteme

- Windows XP
- Windows Vista
- Windows 7
- Novell

Unterstützte Plattformen

- Windows Server 2005
- Windows Server 2008

Unterstützte Datenbanken

- Microsoft SQL
- Pervasive SQL
- DB2
- MySQL

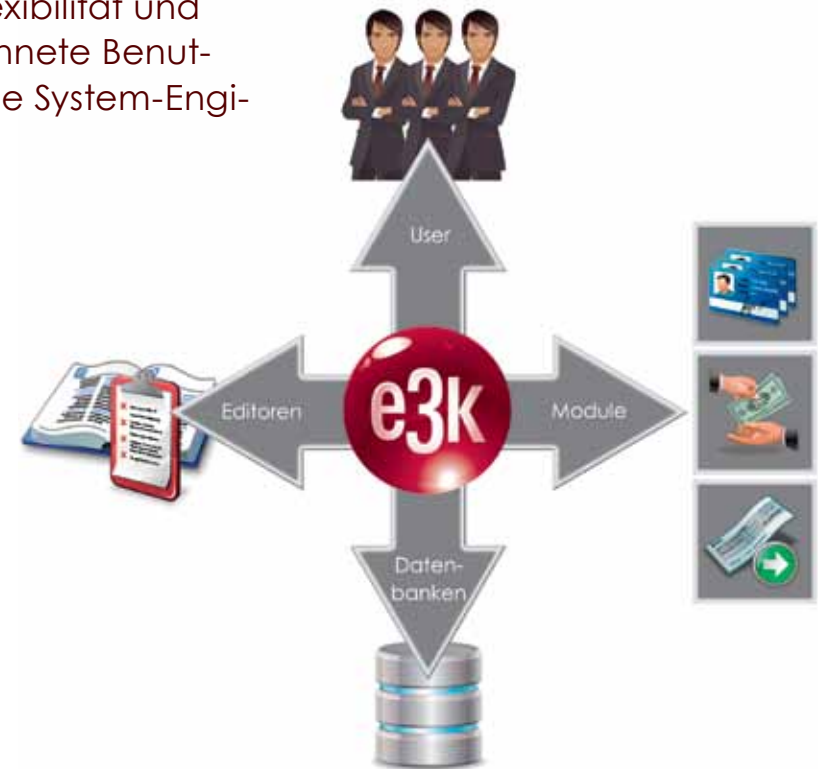

europa3000™-Engine

Jedes Modul arbeitet in gleicher Weise mit der europa3000™-Engine zusammen, welche alle Funktionen für das Lesen, Speichern und Auswerten von Daten, für das Editieren von Fenstern und Reports oder die Verwaltung aller Nutzer des Systems beinhaltet.

Microsoft
GOLD CERTIFIED
Partner



swiss made
software



ProcessSnap™

europa3000™ verfügt über ein prozessorientiertes User-Interface. Hier führt Sie das System Schritt für Schritt durch einen einzelnen Arbeitsprozess; sei es das Erstellen einer Rechnung, das Auslösen einer Zahlung oder das Einbuchen von Artikeln beim Lagereingang.

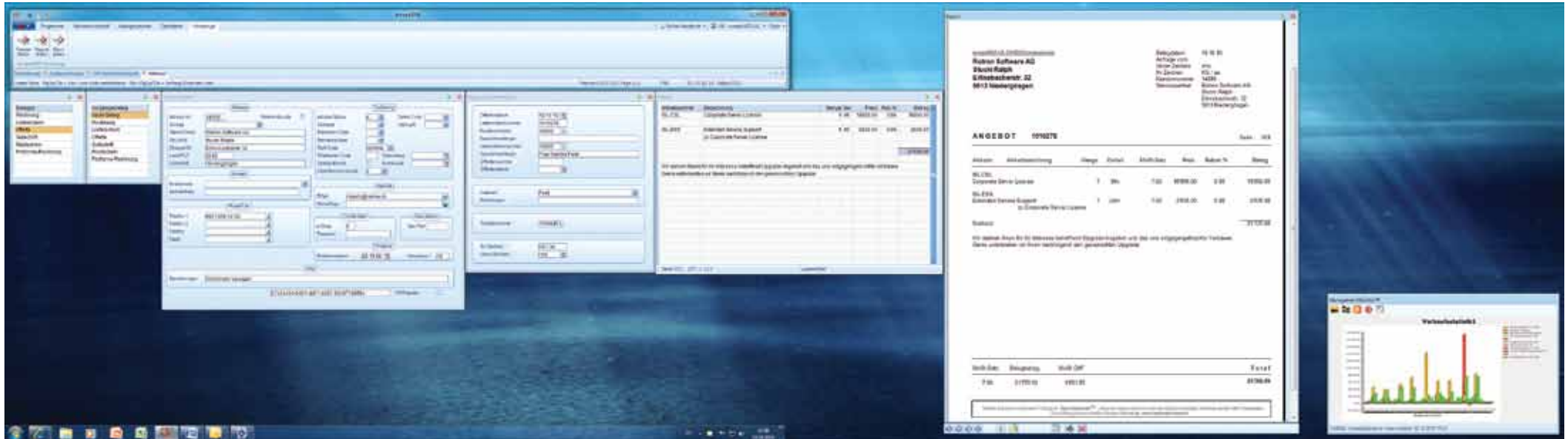
Mit ProcessSnap™ können Sie jeden einzelnen Prozessschritt an der von Ihnen gewünschten Stelle auf dem Monitor so platzieren, dass für Sie optimale Übersichtlichkeit resultiert. Ob ein Monitor, zwei oder mehr: **Mit ProcessSnap™ wird Übersichtlichkeit in bisher nicht gekanntem Ausmass möglich!**



ProcessEdit™

Jeder einzelne Bedienungsschritt kann auf Ihre Bedürfnisse, Ihre Mandanten oder Ihre Benutzerrollen zugeschnitten werden. Dabei können Sie weitere Datenbankfelder, die Anzahl der Felder, die Feldreihenfolge oder die Darstellung eines Reports oder Dokuments individuell definieren.

Jeder einzelne Prozessschritt speichert die Benutzerdaten innerhalb einer zum Objekt gehörenden XML-Beschreibungsdatei. Um diesen Konfigurations-Layer individuell anzupassen, stehen Ihnen Editoren für die Datenstruktur, die Fenster, Reports und Rollen zur Verfügung. Bereiche der Editoren sind für den einzelnen Benutzer direkt freigegeben (Menu-, Fenster- und Report-Editor), andere Bereiche (z.B. Datenmodell) sind nur unseren europa3000™-Servicepartnern oder Benutzern mit einer besonderen Ausbildung zugänglich.

Die Gesamtheit dieser Technologien bezeichnen wir als ProcessEdit™.

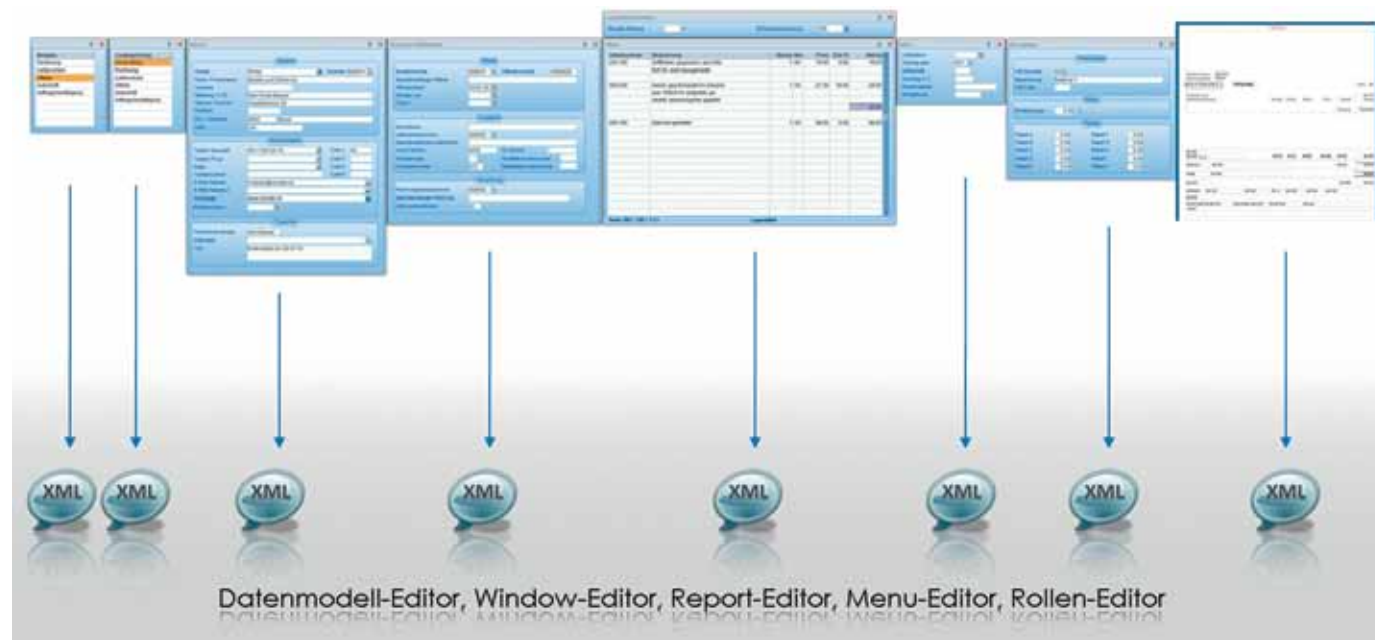

Report-Editor

Alle Auswertungen und jeder Ausgangsbeleg kann auf Ihr Unternehmen zugeschnitten werden.

The screenshot shows the Report-Editor interface. The main window displays a 'RECHNUNG T074' (Invoice) with a header for 'europa3000' and a list of items. The interface includes a menu bar with 'Programme', 'Betriebswirtschaft', 'Anzeigoptionen', 'Datenbank', and 'Werkzeuge'. A toolbar contains icons for 'Sektion', 'Label', 'Spezialfeld', 'Bild (als Logo)', 'Bild (aus DB-Feld)', 'Formel', 'Erste Seite', 'Nächste Seite(n)', 'Letzte Seite', and 'Zeige versteckte Sektionen'. A right-hand pane shows a 'Rechnung' tree with various fields like 'Rechnungsnummer', 'Lieferadresse', and 'Umsatzsteuer'.

Fenster-Editor

Jedes einzelne Fenster in jedem Bearbeitungsschritt kann Ihre speziellen Gegebenheiten berücksichtigen.

The screenshot shows the Fenster-Editor interface. The main window shows a 'Fenster' (Window) configuration for 'T074'. The interface includes a menu bar with 'Programme', 'Betriebswirtschaft', 'Anzeigoptionen', 'Datenbank', and 'Werkzeuge'. A toolbar contains icons for 'Test', 'Datenbankfeld', 'Button', 'Rahmen', 'Tabellen-Rahmen', 'Grafik', 'Bild', 'Slider', 'Raster Assistent', 'Am Raster schneiden', 'Tabelle hinzufügen', 'rückgängig', 'wiederholen', and 'Editor schließen'. The main area is divided into several panels: 'Fenster' (Window), 'Tabelle' (Table), 'Formel' (Formula), 'Grafik' (Graphic), and 'Eigenschaften' (Properties). The 'Fenster' panel shows a preview of the window with a 'Bild' (Image) field. The 'Tabelle' panel shows a table with columns for 'Umsatzsteuer', 'Netto', 'Brutto', and 'Steuer'. The 'Formel' panel shows a formula editor with fields for 'Formel', 'Wert', and 'Steuer'. The 'Grafik' panel shows a 'Grafik' (Graphic) field. The 'Eigenschaften' panel shows various properties like 'Name', 'Größe', 'Farbe', and 'Linienstil'.

DB-Modell-Editor

Der europa3000™-DB-Modell-Editor erlaubt die Anpassung des Datenmodells an Ihre Bedürfnisse.

ProcessMenu™

Innerhalb der ProcessEdit™-Technologie ist die Menusteuerung für Sie von herausragender Bedeutung. Ein rasches Anwählen der am häufigsten benutzten Prozesse spart Zeit und steigert damit Ihre Effizienz. Über die ProcessMenu™-Möglichkeiten können Sie einzelne Menüzeile beliebiger Module einem individuellen Menu zuführen (Mausklick rechts auf dem gewünschten Menüweig, Hinzufügen).





Menu-Editor

Mit dem Menu-Editor kann diese individuelle Menu-Zusammenstellung in die gewünschte Reihenfolge und Hierarchie gebracht werden. Danach können Sie alle gewünschten Prozesse in allen Modulen über ein einziges, von Ihnen selbst zusammengestelltes Menu direkt ansteuern.

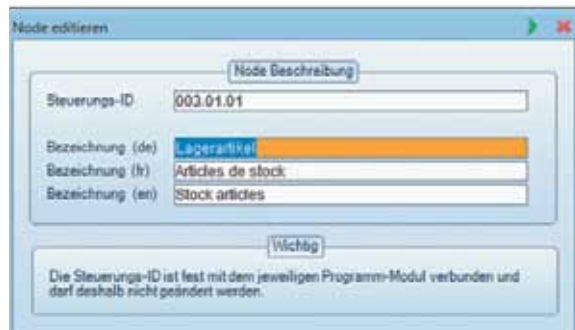

Änderung der Bezeichnung

Sie können in Ihrem Menu die definierten Prozesse mit eigenen Bezeichnungen hinterlegen.



CommandBar™



Ctrl + Page Up

- Erster Satz einer Datentabelle
- Oberste Zeile in einem tabellarischen Fenster



Page Up

- Vorangehender Satz einer Datentabelle
- Vorangehende Zeile in einem tabellarischen Fenster



Page Down

- Nachfolgender Satz einer Datentabelle
- Nachfolgende Zeile in einem tabellarischen Fenster



Ctrl + Page Down

- Letzter Satz einer Datentabelle
- Letzte Zeile in einem tabellarischen Fenster



Spacebar

Markieren von Datensätzen oder Zeilen



Ctrl + Enter

Nächster Prozessschritt

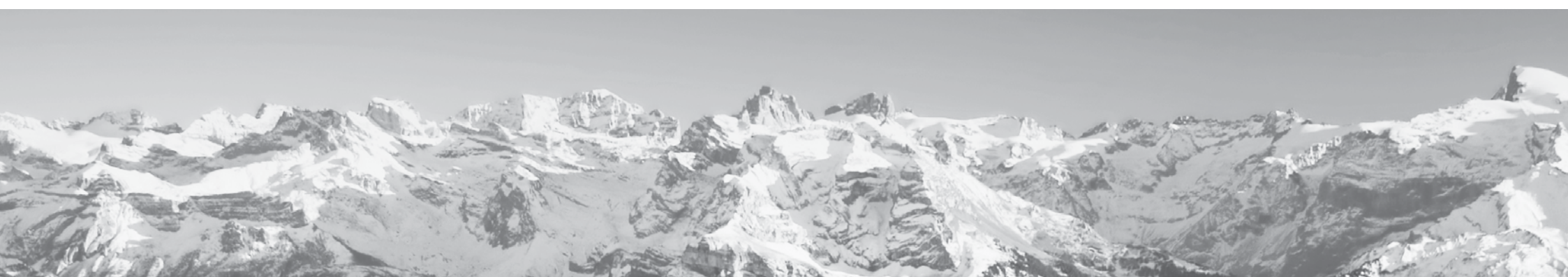



F1

Suchen/Übersicht



Ctrl + N

Neuer Datensatz oder neue Zeile in einem tabellarischen Fenster



Ctrl + C

Kopieren eines Datensatzes



Ctrl + X

Löschen eines Datensatzes oder einer Zeile in einem tabellarischen Fenster



Menu

Das Kontextmenu wandert mit jedem Prozessschritt mit und zeigt die jeweils möglichen Handlungsalternativen auf.



Ctrl + P

Drucken



ESC

Abbruch eines Prozessschritts: Zu vorangehendem Schritt zurückkehren

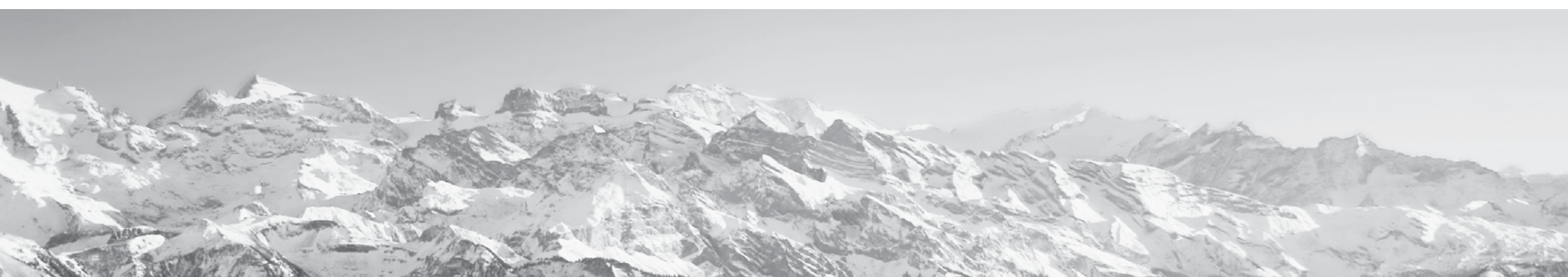

ManagementMonitor™

Der ManagementMonitor™ ist ein individuell konfigurierbares Anzeigesystem für Echtzeitdaten aus Ihrem Unternehmen. Im Gegensatz zu den üblichen Management Information Systemen (MIS), die als Abfragetool verwendet werden, gibt der ManagementMonitor™ die angeforderten Daten direkt über einen integrierten TV-Bildschirm (16:9) aus.

Diagramme

Aufgrund der umfassenden Daten der Statistik definieren Sie die gewünschten Anzeigen. Die Auswertungen werden dabei in einem definierbaren Intervall in Echtzeit in einem Hintergrundprozess erstellt und in einem ebenfalls einstellbaren Rhythmus im Unternehmens-TV gezeigt. Die Anzeigedauer eines einzelnen Elements kann für jeden Benutzer individuell festgelegt werden.

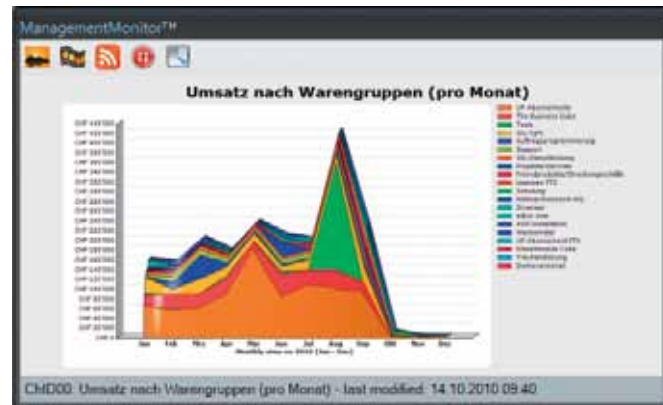

Prozessmeldungen

Bei entsprechender Einstellung sehen Sie in Ihrem Unternehmens-TV auch die zuletzt erstellten Offerten, Lieferscheine oder Rechnungen. Mit entsprechenden Filtereinstellungen definieren Sie exakt, welche Belegtypen, an welche Kunden und bspw. ab welchem Betrag aus dem Belegfluss herausgefiltert und zur Anzeige gebracht werden sollen.

Beleg	Kunde	Betrag
F1012441	europa3000 Business Center	7103.80
F1012442	MOR Infonetik AG	585.35
F1012443	Fritz-Bauer Infonetik	637.00
F1012448	Bauer EDV-Beratung	4578.50
F1012447	Interworks GmbH	856.55
F1012450	News-Service AG	903.85
F1012351	europa3000 Business Center AG SO	1216.90
F1012452	Stewart Communication GmbH	1383.00
F1012454	Terra Infonetik AG	1332.85
F1012456	Kurt-Moser GmbH	4519.20
F1012457	DM Flexmedia AG	998.55
F1012460	W. Incompetenz & Partner GmbH	2692.15
F1012462	Compu-Service AG	237.00

Börsenkurse

Eine Verbindung ins Internet vorausgesetzt, können Sie auch die laufenden Kurse von SMI, SPI, SLI, Dow Jones, Nasdaq 100, S&P 100, STOXX 50 und EURO STOXX 50, DAX, CAC 40 FTSE und NIKKEI anzeigen lassen. Dazu kommen eine Reihe von Obligationen- und Devisenmärkten (Partner ist www.cash.ch).





News Feeds

Ähnlich einem Nachrichtenticker versorgen News Feeds ihre Adressaten mit kurzen Informationsblöcken, die in der Regel aus einer Schlagzeile mit kurzem Textanriss und einem Link zur Originalseite bestehen. So ist der ManagementMonitor™ in der Lage, verschiedene News Feeds z.B. von 20 Minuten, Spiegel Online und anderen Verlagen direkt in das Unternehmens-TV zu integrieren.

Wetterdaten

Warum sich nicht jede Stunde einmal über das kommende Wetter informieren lassen? Sie definieren einfach, welche Wetterinformationen Sie benötigen: Prognosen für die nächsten Tage, Wetterkarten, Satellitenaufnahmen oder das Ortswetter können Sie einfach auswählen.

Bilderanzeige

Wählen Sie aus einer Flut von Bildern diejenigen aus, welche Sie Ihren Mitarbeitern zeigen möchten. Die letzten Produktfotos, die Schnappschüsse Ihres Firmenausflugs - alles können Sie im Unternehmens-TV zeigen und so für gute Stimmung unter Ihren Mitarbeitern sorgen!

Filmanzeige

Bewegte Bilder werden vor allem im Schulungsbereich immer wichtiger. Deshalb ist der ManagementMonitor™ mit umfassenden Funktionen für die Anzeige von verschiedenen Filmformaten (integrierter Media Player) ausgestattet. Sie können also bspw. steuern, wann ein bestimmtes Schulungsvideo gespielt werden soll oder wann eine animierte Produktpräsentation Ihre Mitarbeiter am Arbeitsplatz erreichen soll.



Projektführung

Kleinere Unternehmen können mit europa3000™ direkt arbeiten. Alle notwendigen Elemente zur Individualisierung der wichtigsten Stammdaten (Adresse, Artikel, Belege) sind im europa3000™ enthalten und im Lieferumfang inbegriffen.

In komplexeren Projekten kommen die europa3000™-Tools zum Einsatz. In der Hand unserer fachkundigen und engagierten europa3000™-Servicepartner lassen diese einen aussergewöhnlichen Abdeckungsgrad in der Abbildung Ihrer Businessprozesse zu. europa3000™ kann in kürzester Zeit und mit hoher Präzision an die individuellen Gegebenheiten Ihres Betriebs angepasst werden. europa3000™ ist intuitiv bedienbar und die Handgriffe sind rasch erlernt. Unser InfoStudio (www.infostudio.ch) instruiert Sie zudem mit umfassenden Beiträgen zu jedem Aspekt des Systems.

